



**Agencija Republike Slovenije
za javnopravne evidence in storitve,
Služba za informacijsko tehnologijo**

Tržaška cesta 16
1000 Ljubljana, Slovenija
www.ajpes.si

NAVODILO za namestitev odjemalca RZPP

Verzija RZPP odjemalca: od 1.6.3.1 dalje

Datum zadnje spremembe dokumenta: 2.12.2011

Status dokumenta: končen

Nadzor dokumenta:

Naziv dokumenta:	Navodilo za namestitev odjemalca RZPP
Kratek naziv:	Namestitev RZPP
Oznaka dokumenta:	SIT_ RZPP_ Navodilo za namestitev odjemalca
Verzija dokumenta:	2.0
Datum dokumenta:	23.8.2010
Izdela:	Marko Meden
Prejemniki:	Uporabniki storitve RZPP
Številka dokumenta:	318-64/2011
Skrbnik:	SIT, Barbara Berčič

Zgodovina sprememb:

Ver.:	Datum spremembe:	Spremenil:	Vsebina spremembe: (spremenjeno/dopolnjeno/izbrisano)
2.0	2.12.2011	B. Berčič	Navodila za namestitev odjemalca združena s tehničnimi zahtevami za namestitev

KAZALO VSEBINE

1.	Tehnični pogoji za delo z aplikacijo RZPP	4
1.1	Strojna oprema:	4
1.2	Programska oprema:	4
1.3	Upload dokumentov:.....	4
2.	Namestitev odjemalca RZPP.....	4
2.1	Prva namestitev – Install	4
2.2	Naslednje posodobitve	6
2.3	Odstranitev programa – Deinstalacija	6
3.	Verzioniziranje	7

1. Tehnični pogoji za delo z aplikacijo RZPP

Za vložitev zahteve za vpis podatkov v Register neposestnih zastavnih pravic in zarubljenih premičnin (v nadaljevanju RZPP) z uporabo informacijske tehnologije mora imeti upravičenec izpolnjene naslednje tehnične pogoje:

1.1 Strojna oprema:

- kvalificirano digitalno potrdilo SIGEN-CA
- procesor: minimalni razred procesorja Intel Pentium IV
- minimalno 512 MB
- ekran: minimalno 1024 x 768 točk in 256 barv
- trdi disk: prostih 500 MB (vključno z inštalacijo)
- vnosne naprave: miška in tipkovnica (priporočen optični čitalnik z nameščenimi TWAIN gonilniki)
- internetni dostop (priporočen širokopasovni, kabelski ali optični dostop)

1.2 Programska oprema:

- operacijski sistem: Windows XP/Vista/Windows 7 (32bit in 64 bit)
- drugo: Microsoft Internet Explorer 8.0 ali novejši
- Microsoft.NET framework 3.5

1.3 Upload dokumentov:

- črno bela tehnika
- ločljivost 200 ali 300 dpi

2. Namestitev odjemalca RZPP

Prednost »**Click Once**« namestitve programov je v tem, da za samo namestitev uporabnik ne potrebuje administratorskih pravic. Uporabniku tudi ni potrebno ob namestitvi dodatno vnašati podatkov o strežnikih, saj so ti že predhodno določeni. Druga prednost take namestitve pa je v tem, da se ob vsakem zagonu programa avtomatično preveri ali je na voljo nova verzija, ki se samodejno prenese in namesti pri uporabniku.

2.1 Prva namestitev – Install

Odstranimo stare namestitve. *Start -> Control Panel -> Add or Remove Programs*

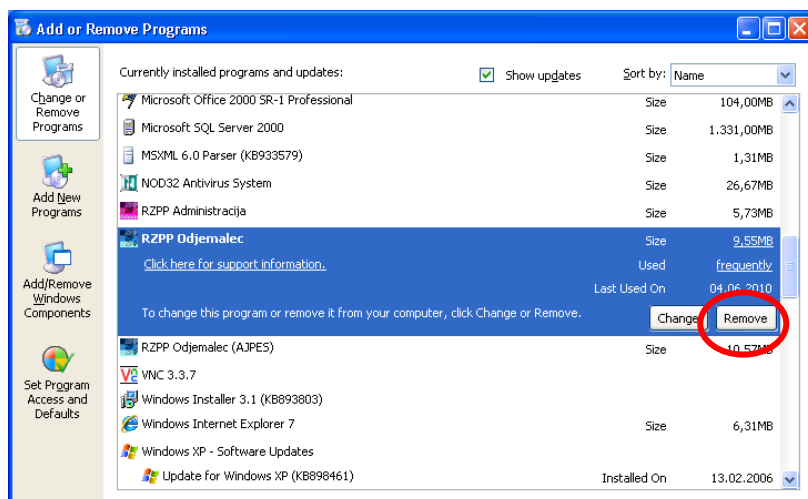

Slika 1

Izberemo obstoječega RZPP klienta (slika 1) in ga odstranimo s klikom na gumb »Remove«.

Za odstranitev programa so običajno potrebne administratorske pravice uporabnika. Novo verzijo je možno namestiti tudi brez predhodne odstranitve stare verzije v kolikor uporabnik nima administratorskih pravic.

Uporabnik je prejel od AJPES spletni naslov, na katerem je pripravljena za namestitev nova verzija odjemalca. Uporabnik z Internet Explorer-jem na prejetem spletnem naslovu klikne na gumb »Install« (slika 2).

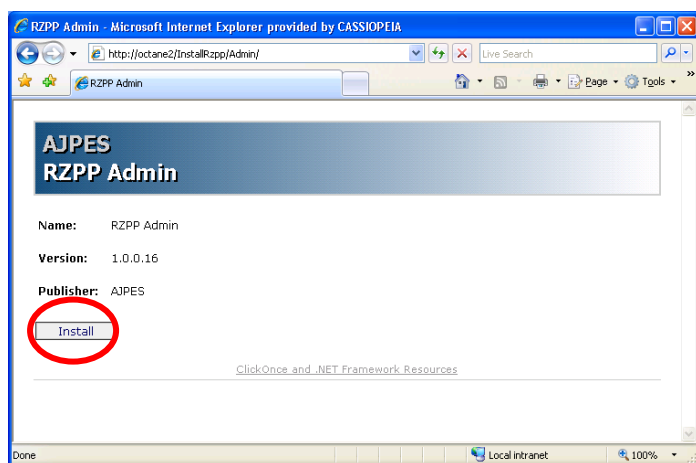

Slika 2

Uporabnik s klikom na gumb »Install« potrdi namestitev programa (Slika3) in na koncu se prikaže obvestilo o uspešni instalaciji (slika 4).



Slika 3

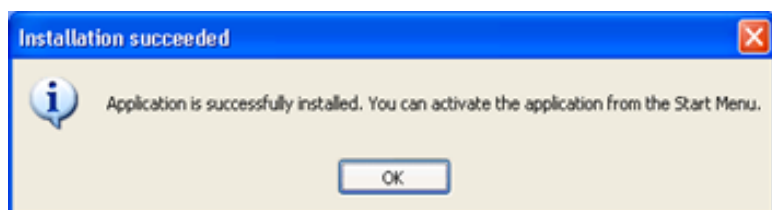

Slika 4

Nova verzija nameščenega programa se zažene iz Start menija. *Start -> All Programs -> AJPES -> ime programa*

Ob prvem zagonu programa se uporabniku na namizju naredi bližnjica.

2.2 Naslednje posodobitve

Ob vsakem klicu programa, se na strežniku na strani AJPES, preveri ali je na voljo nova verzija odjemalca. V kolikor je nova verzija na voljo, se le ta avtomatično namesti pri uporabniku, po uspešni namestitvi pa program nadaljuje z zagonom nove verzije.

V kolikor na strežniku AJPES ni nastavljena minimalna potrebna verzija za delovanje, se med posodabljanjem uporabniku prikaže okno za potrditev posodobitve (slika 5).

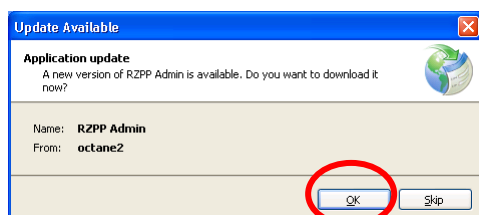

Slika 5

2.3 Odstranitev programa – Deinstalacija

Odstranitev odjemalca izvedete na način: *Start -> Control Panel -> Add or Remove Programs*

V seznamu izberi program in klikni na gumb »Change/Remove« (slika 6).

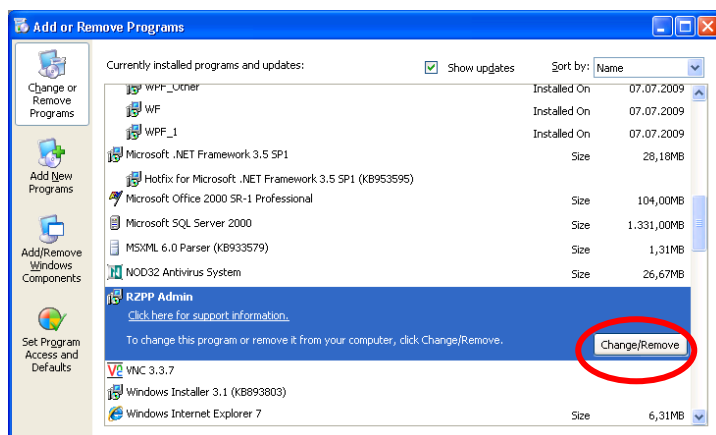

Slika 6

Za odstranitev izberemo » *Remove the application from this computer*« in potrdimo z » OK« (slika 7).

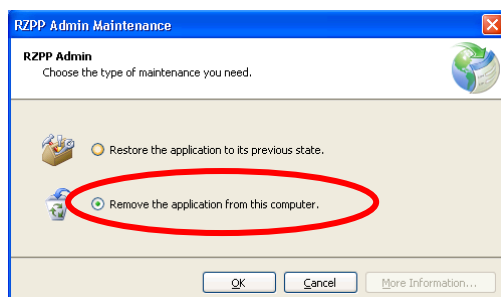

Slika 7

3. Verzioniziranje

Spremenjeno je preverjanje verzije nameščenega klienta in verzije nameščene programske opreme RZPP na strežniku AJPES. Verzija se mora ujemati na prvih treh številkah, četrta številka pa pomeni verzijo nameščenega oziroma razpoložljivega klienta. Verzija: A. B. C. D

A – glavna številka verzije programa

B – večji sklopi sprememb

C – manjše spremembe in popravki

D – je 0 za strežniški del, za klienta pa je to številka gradnje

Primer: verzija nameščene programske opreme RZPP na strežniku 1.6.3.0 je torej združljiva z verzijami klienta 1.6.3.1, 1.6.3.2, 1.6.3.3, itd.